

Del 19 diciembre  
al 5 de enero

# PIT ICE



# PIT NICE

## ¿QUÉ ES el Pit?

El Parque Infantil y Juvenil de Tenerife, PIT, se celebra cada año en el periodo vacacional de las fiestas navideñas y supone un lugar de recreo y aprendizaje para los más pequeños de la familia. El parque está formado por un conjunto de atracciones, juegos y actividades lúdicas y educativas dirigidas a todos los niños y jóvenes de nuestra isla, así como también a sus familias y a quienes a pesar de la edad mantienen un espíritu joven y vital.

Su objetivo responde a un marcado carácter educativo, así como a la ocupación del tiempo libre de los niños en actividades lúdicas que permitan la diversión y el entretenimiento. Es un lugar de encuentro entre diferentes generaciones, unidas por un único objetivo: educar y divertir.

El PIT nace en 1989 como una iniciativa del Cabildo de Tenerife con el objetivo de ofrecer un lugar en el que los más pequeños y jóvenes de la casa puedan disfrutar y aprender. Las primeras ediciones del PIT se desarrollaron en el antiguo Recinto Ferial, y desde sus comienzos, fueron un gran éxito. Esta edición del PIT es la XXXIV, se celebrará en el Recinto Ferial de Santa Cruz de Tenerife como en ediciones anteriores y tendrá lugar entre los días 19 de diciembre de 2025 y el 5 de enero de 2026. Contará con un número aproximado de 35 atracciones y juegos para el disfrute de los visitantes.

## ¿CUÁNDO nace el Pit?



## ¿CÚAL es el objetivo del Pit?

La excelencia en la atención al público es el mayor compromiso del Parque Infantil y Juvenil de Tenerife. Para ello, queremos que nuestros visitantes se sientan cómodos y seguros. Para alcanzar este nivel de atención, el parque cuenta diariamente con más de 250 personas que velan porque todo marche correctamente. Un equipo humano en permanente contacto con el público y específicamente preparado para las funciones que desempeña. Este equipo está formado por monitores de atracciones, vigilantes de seguridad, personal médico, protección civil, servicio de limpieza y personal de la organización, que harán que la estancia de los visitantes en el parque sea lo más agradable posible.

# PIT

## ICE

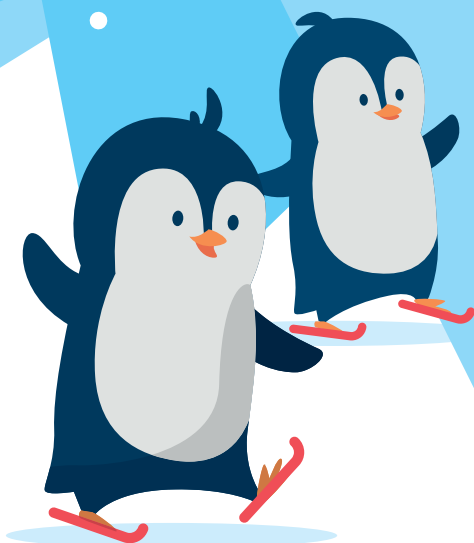

¡El PIT se vuelve más mágico que nunca con el **10º aniversario de su Pista de Hielo!**

Este año, el Parque Infantil de Tenerife se transforma en un mundo de hielo, nieve y diversión para celebrar los 10 años de su Pista de Hielo, uno de los espacios más queridos por peques y familias.

Durante esta edición especial, el PIT Ice te invita a deslizarte por una experiencia llena de aventuras: desde talleres creativos hasta juegos temáticos.

Además, las clásicas atracciones del PIT vuelven con un ambiente invernal, y no faltarán las sorpresas, la música y un montón de actividades para todas las edades.

Ven a celebrar con nosotros una década de patinazos divertidos, y momentos inolvidables.

**¡PONTE EL GORRO, LOS GUANTES...  
Y ÚNETE A LA FIESTA MÁS FRÍA  
DEL AÑO EN EL PIT ICE!**

## INFRAESTRUCTURA

El PIT se organiza en toda la superficie del Recinto Ferial de Tenerife. Ocupa las dos plantas y la terraza. Es decir, se dedican más de 18.000 m<sup>2</sup> al desarrollo de todas las actividades.

A nivel humano, el PIT cuenta con más de 250 personas implicadas en la organización. Aquí contamos a los monitores, seguridad, limpieza, equipo médico, mantenimiento, organización, etc.

A nivel técnico el PIT cuenta con:

- **ESCENARIOS**
- **ZONAS DE JUEGO**
- **TALLERES**
- **PUESTO MÉDICO Y AMBULANCIA**
- **PISTA DE HIELO**
- **ZONA DE RECEPCIÓN Y TAQUILLAS**
- **CONSIGNA Y CAMBIADORES**
- **CAFETERÍAS Y RESTAURANTES**
- **ZONA PIT-NIC**

# ¿QUIÉN organiza el Pit?

El PIT lo organiza la Institución Ferial de Tenerife, empresa creada por el Cabildo de Tenerife para gestionar la actividad realizada en el Recinto Ferial de la Isla.

Además del PIT la Institución Ferial organiza todo tipo de eventos, siempre orientados a dinamizar la economía de las Islas y a crear eventos sociales de reconocido prestigio. La Institución Ferial es una de las empresas más prestigiosas y reconocidas en lo que a organización de eventos se refiere.



## HORARIOS 2025/2026

**EL PIT ABRIRÁ EL DÍA  
19 DE DICIEMBRE  
Y CERRARÁ SUS PUERTAS EL DÍA  
5 DE ENERO**

### DICIEMBRE

Inauguración y Apertura

19 de diciembre.....de 15 a 20 horas

20,21,22, 23, 26, 27, 28,

29 y 30 de diciembre.....de 10 a 20 horas

24 y 31 de diciembre.....de 10 a 15 horas

25 de diciembre .....de 15 a 20 horas

### ENERO

1 de enero.....de 15 a 20 horas

2, 3 y 4 de enero .....de 10 a 20 horas

5 de enero .....de 10 a 15 horas



# ATRACCIONES

El parque cuenta con aproximadamente 35 áreas diferentes de juego. Buscamos un equilibrio entre actividades lúdicas, físicas y educativas para crear una oferta de calidad y alto valor añadido. Además de divertir, intentaremos educar e inyectar valores en los más jóvenes. Así, en el parque podremos encontrar actividades como:

**PISTA DE PATINAJE**  
sobre hielo

Zona de  
**DEPORTES**

**ATRACCIONES**  
de feria

**ESPECTÁCULOS**  
musicales y teatrales

**TALLERES**  
medioambientales, maquillaje,  
globoflexia, de manualidades, etc.

**+57 MIL**  
**PERSONAS**

# AFLUENCIA

El Parque Infantil de Tenerife supone el mayor punto de encuentro de las familias de la Isla durante la época navideña. Son miles de personas las que nos visitan cada año. En la última edición (PIT 2024-25) nos visitaron un total de 57.800 personas. El PIT es percibido como una cita ineludible si hay niños en la familia y un evento de mucha calidad con una relación calidad/precio muy ventajosa. Según encuestas realizadas, aproximadamente la mitad de los visitantes son menores de 14 años y la otra mitad son los adultos que les acompañan.

# PATROCINIOS

El Parque infantil de Tenerife, cuenta con la colaboración de diversas empresas e instituciones que se convierten en patrocinadores. Se financia a medias entre la taquilla obtenida y los patrocinios de empresas privadas. Por este motivo, es muy importante para nosotros contar con apoyos económicos de empresas que quieran asociar su imagen a la del parque.

## ASOCIAR LA IMAGEN DE UNA EMPRESA AL PIT TIENE GRANDES VENTAJAS:

- El PIT es asumido como algo propio y motivo de orgullo de la sociedad tinerfeña.
- La imagen del PIT es sinónimo de calidad, ilusión y alegría.
- Por afluencia, la inversión a través de un patrocinio tiene un coste bajo pero una alta notoriedad.

Son varias las fórmulas para patrocinar el PIT (aportación económica, aportación de áreas de juego, etc.) y la contrapartida es la inclusión de la imagen corporativa del patrocinador (logotipos, imágenes, etc.) en el área de juego patrocinada. Colaborar con el parque es muy sencillo, solo tiene que contactarnos y les informaremos de las posibilidades que tienen.

## LOS PATROCINADORES DEL ÚLTIMO PIT FUERON:



## COLABORADORES:





# GALERÍA FOTOGRAFICA

2024-25

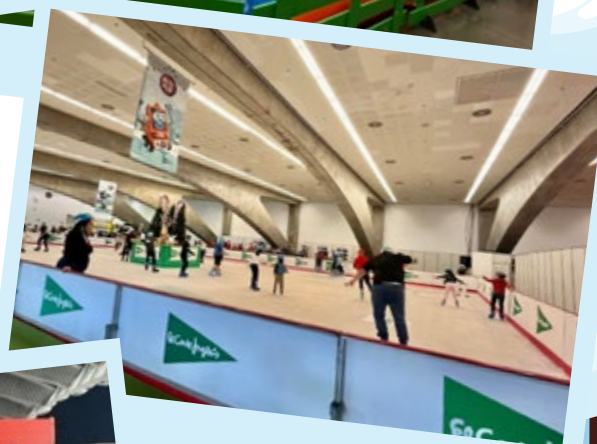



# PIT ICE

## **CONTACTO**

PARA MAS INFORMACIÓN

Director del PIT: **Jonay López Soto**  
Adjunta a dirección: **Conchi Quintana**  
Secretarias: **Heike Monz / Pilar Yanes**

Tfno.: **922 23 84 12/13**  
email: **[info@recintoferialdetenerife.com](mailto:info@recintoferialdetenerife.com)**